



CÉGMENEDZSER
VÁLLALATIRÁNYÍTÁSI RENDSZER
Pontos vezetői információk, egyszerűen

Bisnode PartnerControl

Cégmenedzser együttműködés



Mi a BISNODE PARTNERCONTROL ÖSSZEKÖTÉS?

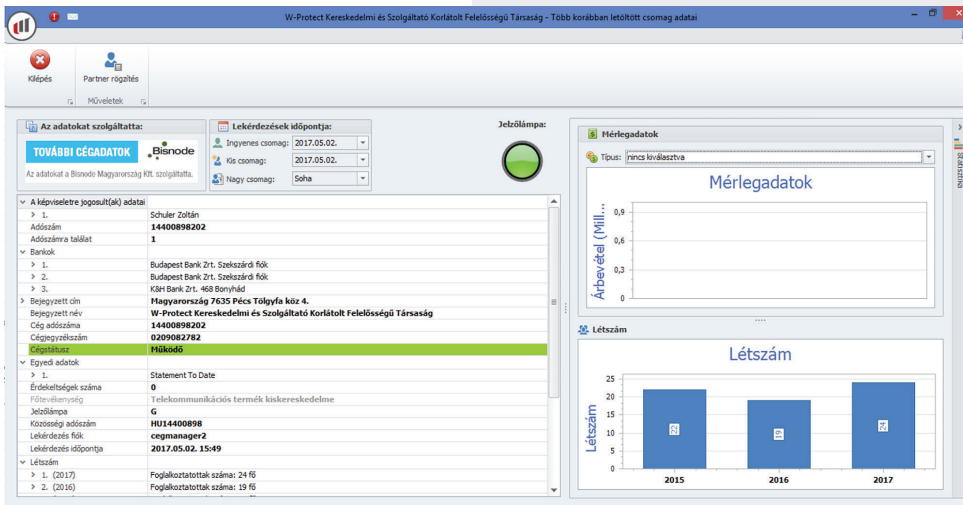

A Cégmenedzserben lehetőségünk van cégnév vagy adószám alapján „beolvasni” cégeket. Ez azt jelenti, hogy a cégnév megadása után kiválasztjuk a megfelelő adószámú partnert, és a rendszer automatikusan lekéri a Bisnode PartnerControl rendszeréből az adott adószámhoz tartozó cég összes, lényeges cégadatának naprakész verzióját, és rögzíti a Cégmenedzser partnertörzsében. Ennek többféle verziója érhető el a Cégmenedzserben, az ingyenes verzióban az alapvető céges adatok szerepelnek. Ezek

ahhoz tökéletesek, hogy a rögzítés után könnyedén tudjunk számlát kiállítani Cégmenedzserrendszeréből. **Ezzel a funkcióval jelentősen elkerülhető a partnerek duplikációja a partnertörzsben!**

The screenshot shows the Bisnode PartnerControl interface for partner management. The top navigation bar includes 'Kézeltés', 'Hírvél', and 'Bisnode'. Below it, there are icons for 'Ingyenes csomag', 'Kis csomag', 'Nagy csomag', 'Új partner rögzítése adószám alapján', 'Keresés név alapján', 'Kreditek lekérése', 'Partner kiemelés', and 'Partner kiemelés törlése'. The main area is titled 'Partnerek nyilvántartása' and shows a list of partners with 'Cégmenedzser Szoftver Kft.' selected. The 'Fő adatok beállítása' (Main data settings) form is visible, containing fields for 'Cég', 'Beszállító', 'Cégnév', 'Rövidnév', 'Ország', 'Irányítószám', 'Város', 'Utca', 'Telefon', 'Mobil', 'Fax', 'Kapcsolattartó', 'Cégjegyzékszám', 'Kapcsolódó magánszemélyek', 'E-mail', 'Webhely', 'Partnerkód', and 'Nyelv'. The 'Partner adó és banki adatai' (Partner tax and bank data) section includes 'Adószám' (14655891-2-41) and 'EU adószám'. The 'Szűrések' (Filters) section allows filtering by 'Cím', 'Város', 'Ország', 'Megye', 'E-mail', and 'Telefon'. The bottom right corner shows 'Bejelentkezve: Kállai Pál'.

ÚJDONSÁG

Az újdonságot egy vadonatúj Cégmenedzserre szabott csomag formájában hoztuk el. A csomag egyedisége az ügyfél monitoring. Lényege, hogy meg tudod jelölni a cégeket (500 darabot), melyekről azt követően a rendszer napi szinten automatikusan lekéri, hogy történt-e bármilyen negatív esemény a megjelölt cégek életében. A Cégmenedzser pedig többféle módon tudja ezt számodra automatikusan jelezni. Itt fontos megjegyeznünk, hogy az ingyenes verzió tartalmazza a negatív eljárást, de nem figyelmeztet, tehát számla monitoringban nem használható.

Figyelmeztetés a következő műveletekhez állítható be:

- ➔ Ajánlat készítésekor
- ➔ Megrendelés készítésekor
- ➔ Szállítólevél készítésekor
- ➔ Számla készítésekor
- ➔ Bejövő számla iktatásakor
- ➔ Szállítói rendelés készítésekor

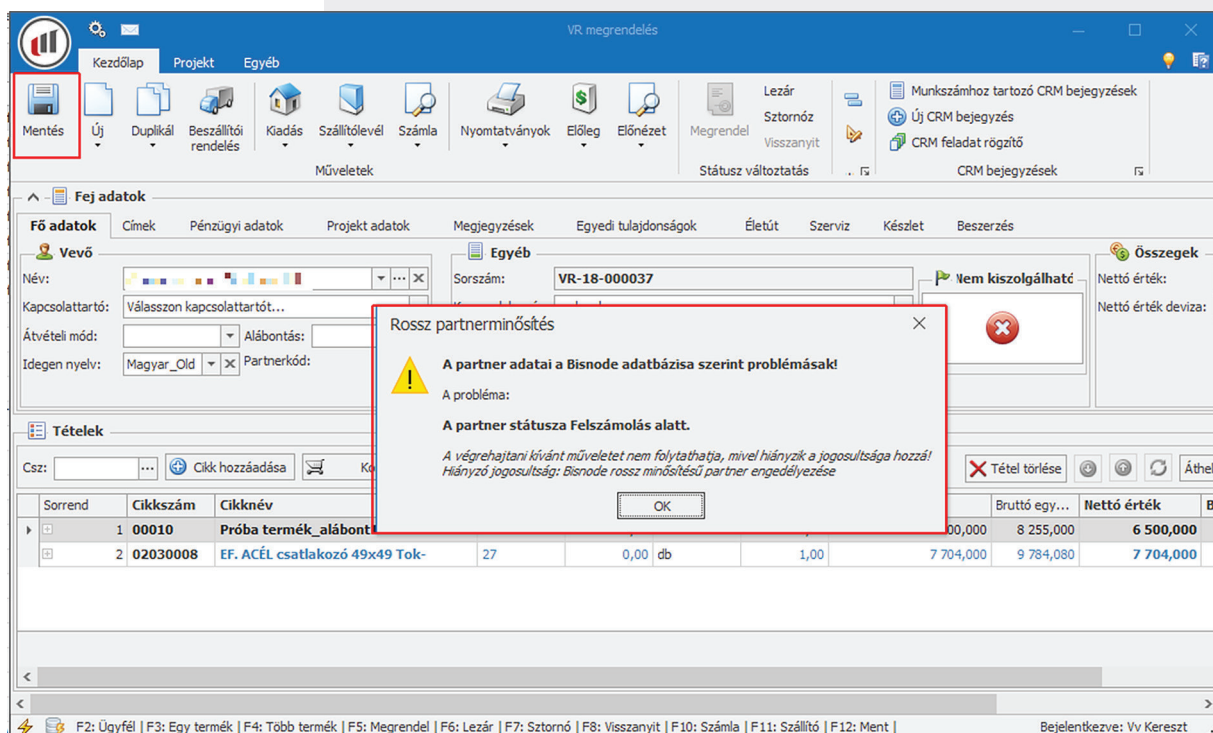

MIÉRT HASZNOS SZÁMOMRA EZ A FUNKCIÓ?

- ➔ A Cégmenedzser jelzi, ha egy cégnek csökken a Bisnode Rating-je
- ➔ Amikor kiállítasz egy átutalásos számlát egy cégnek, automatikusan megvizsgálja, hogy milyen kockázati besorolású a cég, és előzetesen paraméterezheted, hogy meddig engedjen átutalásos számlát számára kiállítani.
- ➔ Ha bármilyen negatív esemény (pl. végrehajtás) történt, automatikusan jelez a rendszer, hogy kockázatos az ügyfél és beállítható, hogy ilyen esetekben a vezetői jóváhagyása kell egy átutalásos számla kiállításához.
- ➔ Ha egy már kiállított átutalásos számla nincs még kifizetve, és negatív esemény történik a cégnél, a rendszer automatikusan jelez, hogy beavatkozásra van szükség, mert kétségesse vált a számla kiegyenlítése.

MENNYIBE KERÜL?

- ➔ **ALAP ELŐFIZETÉS 72.000 Ft/ÉV**
- ➔ Ahhoz, hogy 500 céget automatikusan monitorozni tudj, az alap csomag mellett további 60.000 forintba kerül éves szinten. Ha ugyanezt a szolgáltatást a Cégmenedzser nélkül szeretnéd igénybe venni, ennek többszörösét kellene kifizetned érte.

Kérdéseiddel keresd tanácsadóinkat, vagy kérd ingyenes szoftverbemutatónkat.

sales@cegmenedzser.hu +36 1 814 7885